

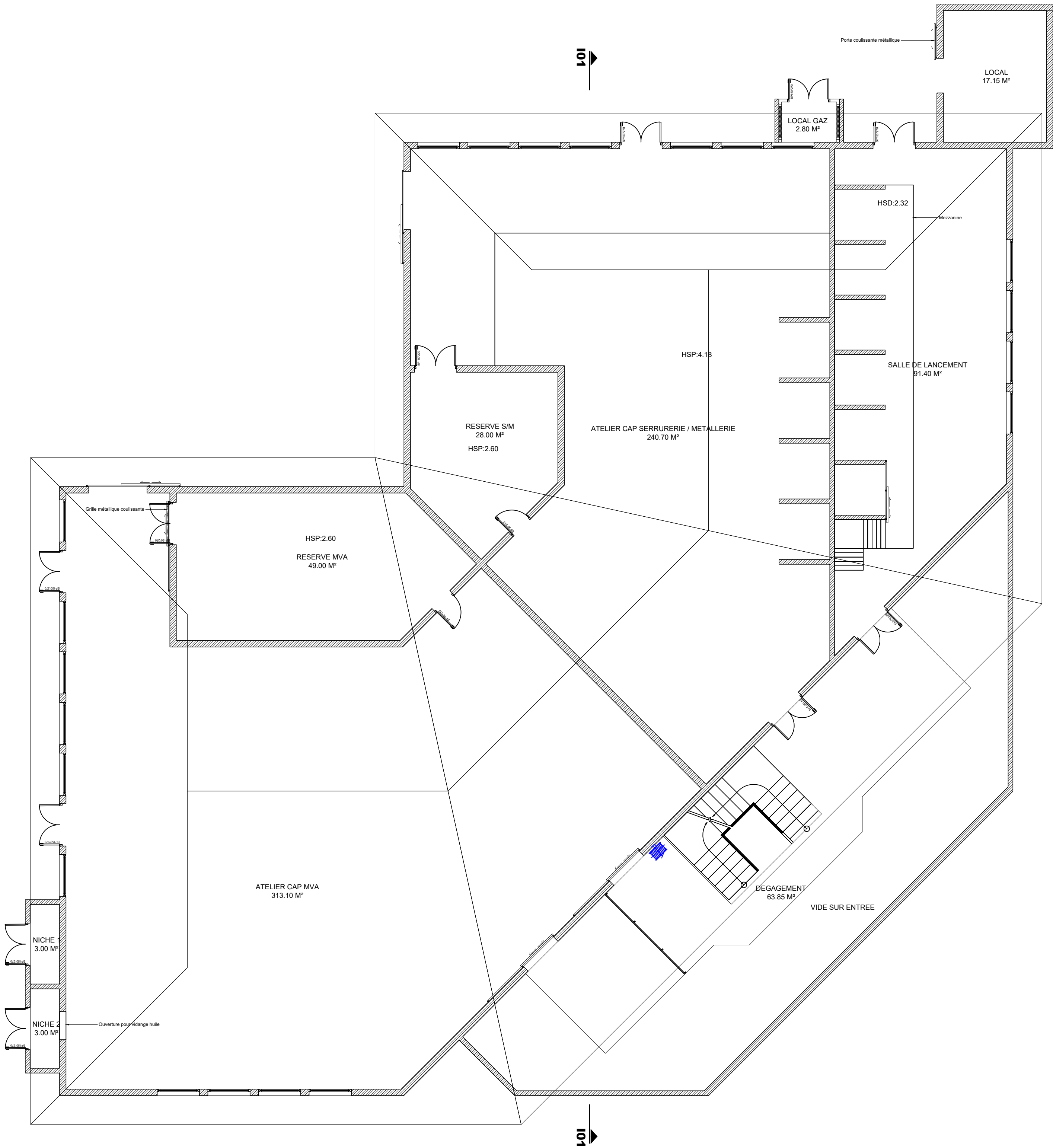

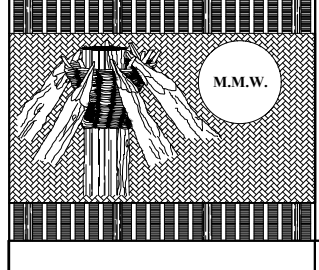

Dépose et évacuation ou restitution (au choix du MOA) des appareils et accessoires sanitaires existants.
Neutralisation et dépose des réseaux d'alimentation et d'évacuation



Dépose et évacuation ou restitution (au choix du MOA) des appareils et accessoires sanitaires existants.
Neutralisation et dépose des réseaux d'alimentation et d'évacuation

 M.M.W. ARCHITECTURE Tribu de Tuhaick B.P. 595 We - 98820 Lifou 2 rue Pierre Lecole - Parc de Normandie - 98800 Nouméa Tel : (+687)45.48.00 - Fax : (+687)45.48.00 Tel : (+687)23.64.20 - Fax : (+687)23.64.20 Email : secretariat.mmw@mmw.nc		
 ALCHAL BP 61 - Mata-Utu - 98 600 Wallis & Futuna Tel : (+681)82.12.74 - (+681)72.12.74 Email : hakomani.petelo@architectes.org architale@hakomani.com		
 STRUCTURE CONCEPT Imm le Cap-Horn 24 - rue Laperouse, Fog Blanchot - 98 800 Nouméa Tel : (+687)25.95.52 - Fax : (+687)25.95.02 Email : direction@structureconcept.nc	 INGENC 121 rue Jacques Hébert - 98 607 NOUMEA Tel : (+687)24.67.16 Email : cedric.baum@ingenc.nc gaudine.rosselle@ingenc.nc	
 Sigma 1 Rue Indes Le Groupes - 98 800 Nouméa Tel / Fax : (+687)27.12.82 Email : vincent.gallard@sigma.nc joe.beaumont@sigma.nc	 ENTREPRENEURS 228 Rue Georges Liqueur - 21 Normandie BP 2025 - 98514 Port des Français Tel : (+687)44.95.57 - Fax : (+687)44.95.67 Email : david.ferron@es2.nc	
 GEOME 13 rue du 5 Mai - BP 14002 - 98 802 Magenta Tel : (+687)28.24.82 Email : geome.energy@gmail.com		
REHABILITATION ET EXTENSION DU LYCEE D'ETAT DE WALLIS & FUTUNA - ILES DE WALLIS & FUTUNA		
D.C.E.	ÉTAT DES LIEUX - DÉPOSE	
D O S S I E R D E S E N T R E P R I S E S C O N S U L T A T I O N	PLAN N°PL-100	
	DESSINS	VISA
	BÂTIMENT I - ENSEIGNEMENT INDUSTRIEL	Maitre d'ouvrage : Administration régionale des Iles Wallis & Futuna pp 10 - Nouméa 98 600 Wee
	NIVEAU RDC / R+1	 Secal Assistent Maitre d'ouvrage : SECAL - Société d'Équipement de la Nouvelle-Calédonie
	LOT 06 : PLOMBERIE SANITAIRES-ECS-GAZ-AIR COMPRISE	
ECHELLE : 1/100°		Date : le 10 MARS 2025
MODIFICATIONS		DATE